

Résultats de l'inventaire des éléments ligneux du maillage écologique dans la commune de Sankt Vith

La commune de Sankt Vith comprend au total 355,2 km de maillage écologique identifiée, dont 226,6 km de haie d'espèces indigènes. Cela correspond à une densité de 41,2 m de maillage/ha¹.

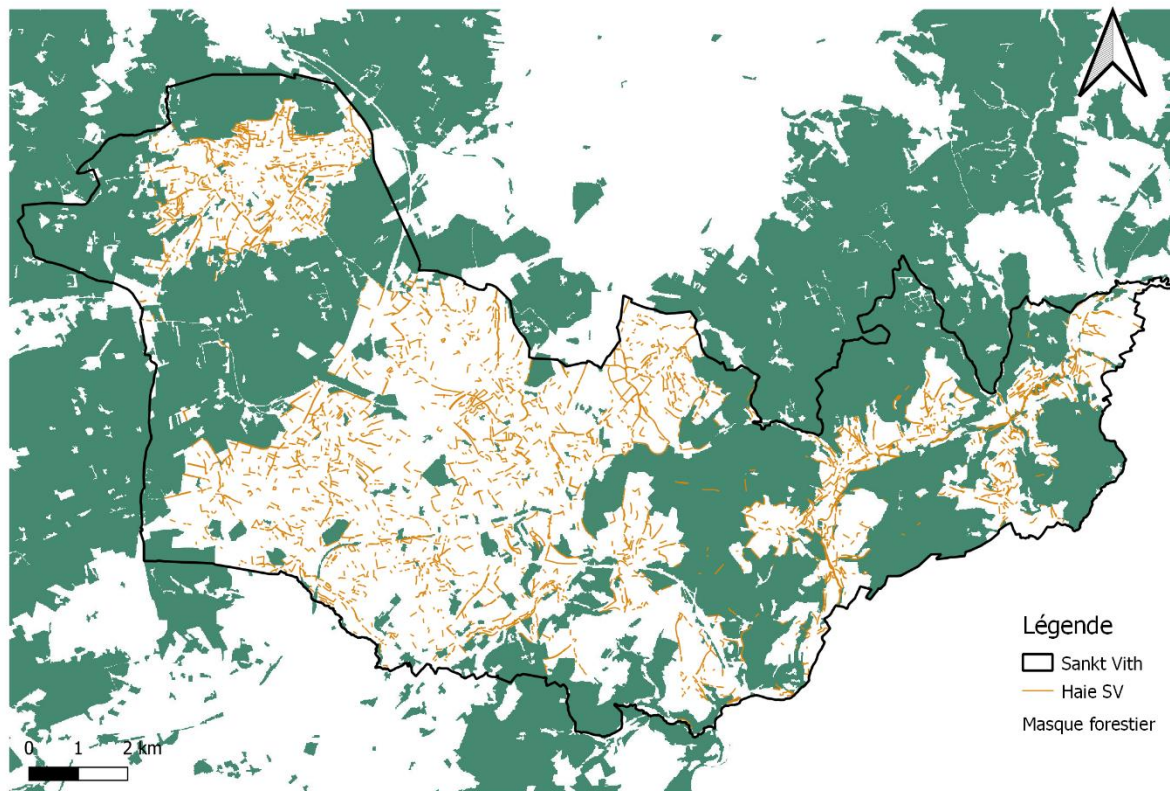

Réseau du maillage écologique (orange) dans la commune de Sankt Vith dans la matrix forestière (vert)

¹ La surface communale non forestière est prise en considération pour le calcul de la densité.

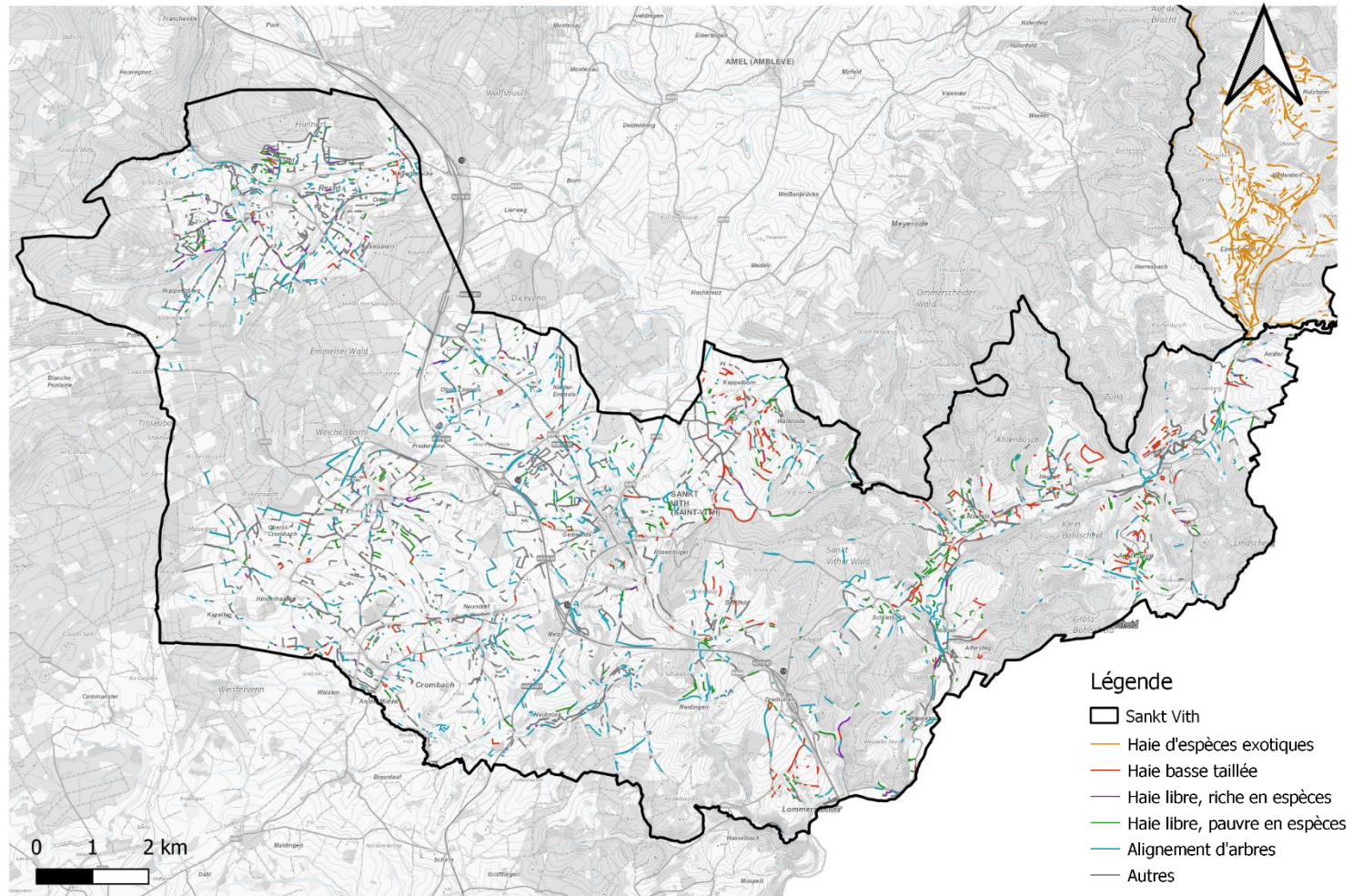

Répartition spatiale du maillage écologique dans la commune de Sankt Vith

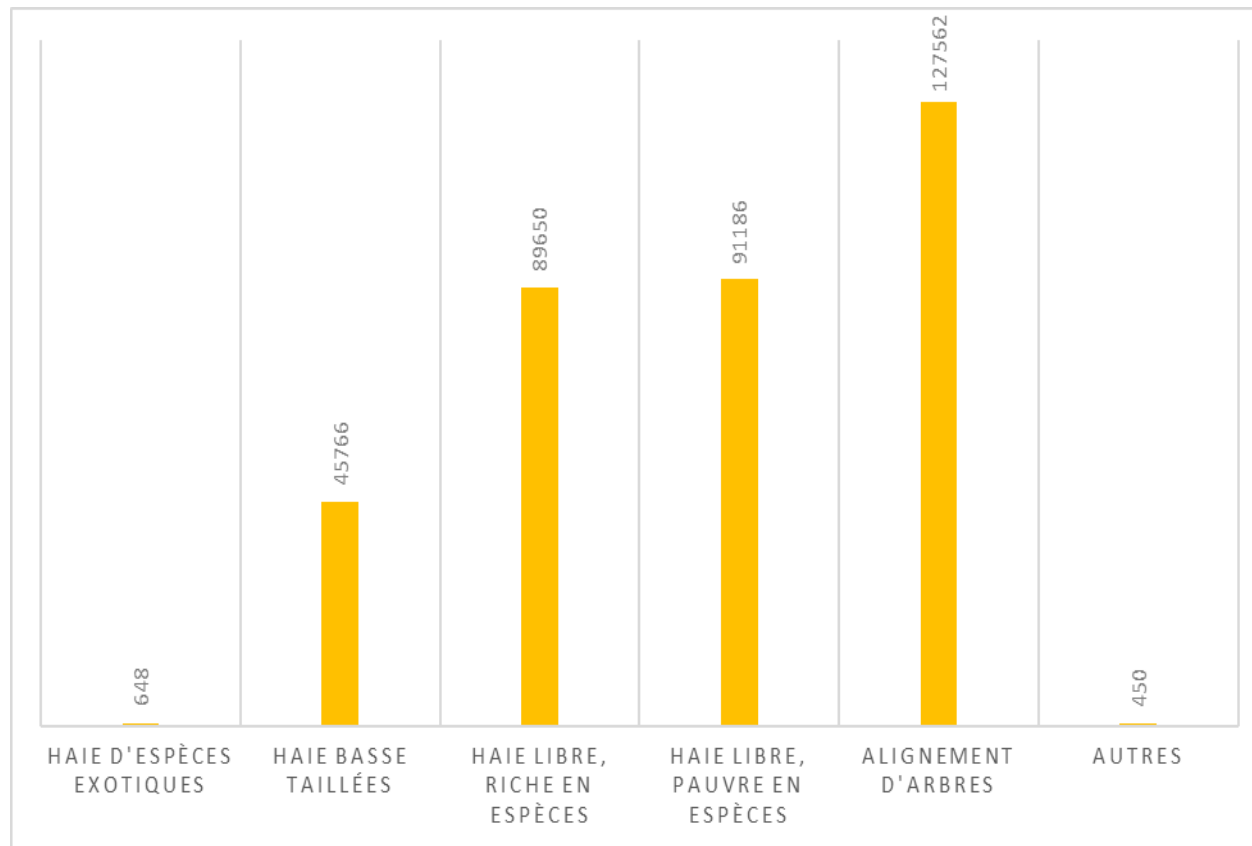

Répartition du métrage par type d'élément du maillage écologique dans la commune de Sankt Vith